

BRKEN

noventa

living

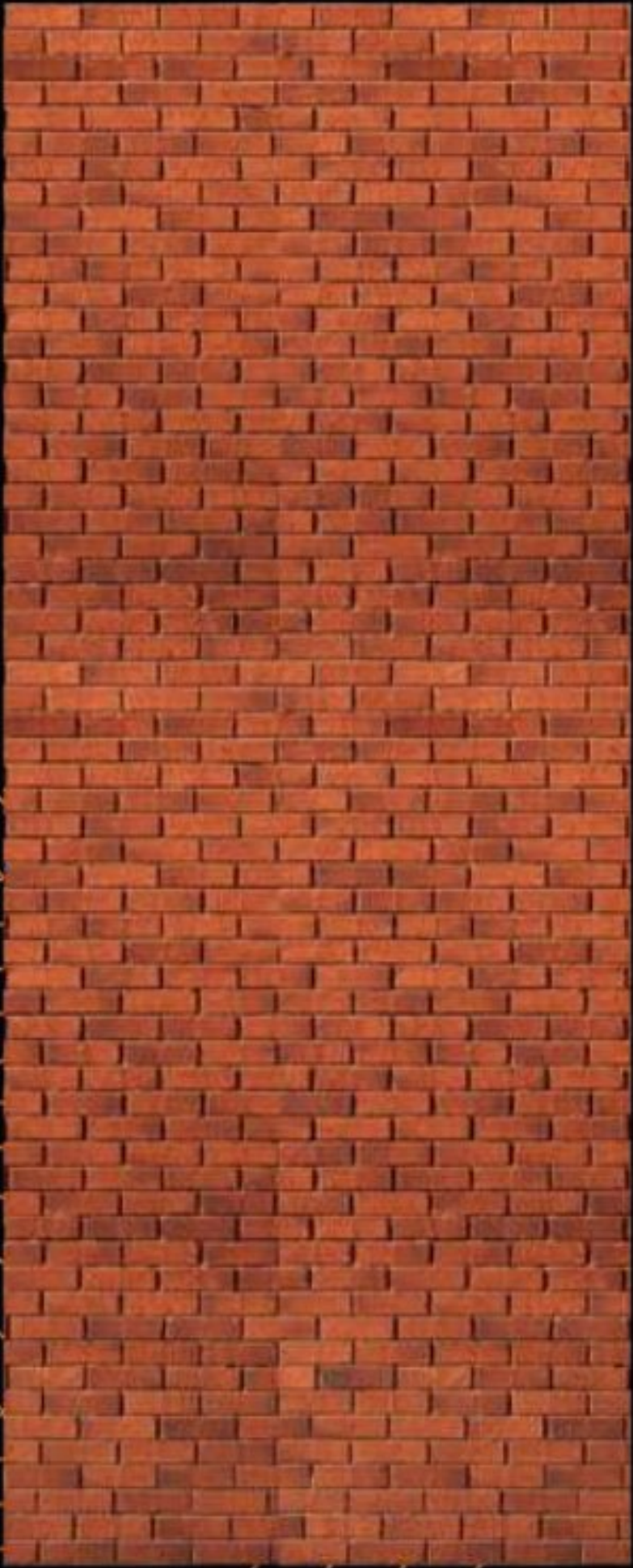

UM PROJETO
EXTRAORDINÁRIO POR
DENTRO E POR FORA.

O MELHOR DE
DOIS MUNDOS

B R K L N

noventa

MORUMBI SHOPPING E
SHOPPING MARKET PLACE
🚗 8 MIN

AV. JORNALISTA
ROBERTO MARINHO
🚗 9 MIN

AV. ROQUE
PETRONI JR.
🚶 2 MIN

ESTAÇÃO
BROOKLIN
🚶 5 MIN

AV. SANTO
AMARO
🚶 2 MIN

CARREFOUR
🚶 4 MIN

AV. VER.
JOSÉ DINIZ
🚗 4 MIN

AEROPORTO DE
CONGONHAS
✈️ 11 MIN

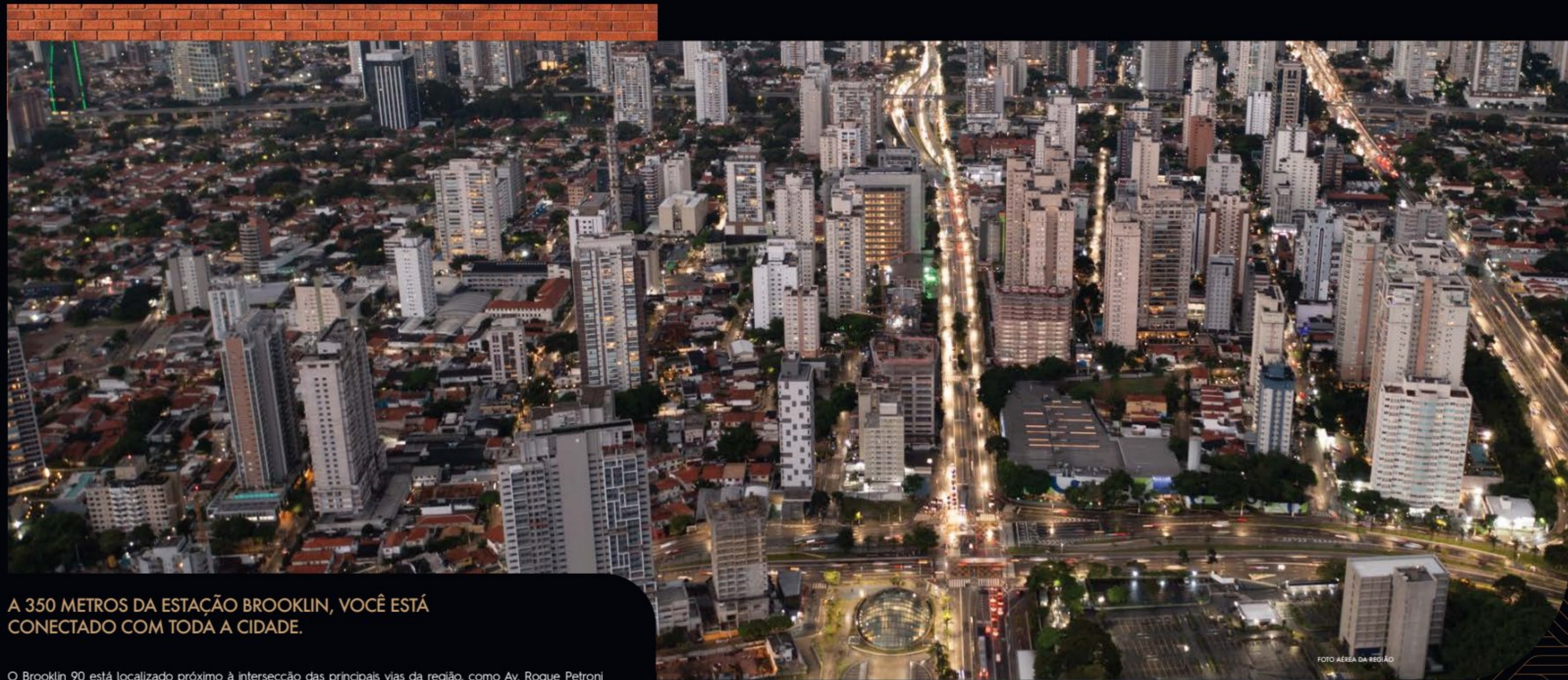

**A 350 METROS DA ESTAÇÃO BROOKLIN, VOCÊ ESTÁ
CONECTADO COM TODA A CIDADE.**

O Brooklin 90 está localizado próximo à intersecção das principais vias da região, como Av. Roque Petroni Júnior, Av. Santo Amaro, Av. Morumbi, Av. Engenheiro Luís Carlos Berrini, Av. Doutor Chucrê Zaidan e Marginal Pinheiros. Um endereço nobre e estratégico que oferece mobilidade para você chegar a qualquer ponto da cidade em poucos minutos.

FOTO AÉREA DA REGIÃO

IMAGENS ILUSTRATIVAS



Parque Burle Marx



Ciclovía Marginal Pinheiros



Estação Brooklin



Av. Roque Petroni Júnior



Av. Santo Amaro



Vicolo Nostro

O MELHOR DE SÃO PAULO AO LADO DE CASA.

No Brooklin, você tem ao lado de casa uma infraestrutura completa de comércio e serviços, como dois excelentes shoppings, supermercados, padarias, academias, além de diversas opções de lazer, cultura e gastronomia. O Brooklin 90 está em uma rua arborizada com o mundo à sua volta.

MOBILIDADE

- Av. Santo Amaro - 2 min 🚶
- Estação Brooklin - 5 min 🚶
- Av. Roque Petroni Jr. - 2 min 🚶
- Av. Dr. Chucrri Zaidan - 8 min 🚗
- Ponte Estaiada - 10 min 🚗

LAZER

- Teatro Vivo - 6 min 🎭
- Ciclovía Av. Berrini / Marginal - 8 min 🚲
- Sociedade Hípica Paulista - 9 min 🐎
- Parque Burle Marx - 13 min 🌳
- Parque do Povo - 15 min 🌳

HOSPITAIS

- Hospital Sancta Maggiore - 8 min 🏥
- Hospital Premier - 8 min 🏥

GASTRONOMIA

- Vicolo Nostro - 3 min 🍷
- Bar do Juarez - 5 min 🍷
- Fogo de Chão - 8 min 🍷

COLÉGIOS

- Beatíssima - 2 min 🎒
- Colégio Stockler - 7 min 🎒
- Pueri Regnum - 8 min 🎒

COMPRAS

- Carrefour Hipermercado Brooklin - 4 min 🛒
- Morumbi Shopping - 8 min 🛒
- Shopping Parque da Cidade - 9 min 🛒
- Shopping Market Place - 8 min 🛒



PROJETO ASSINADO POR PROFISSIONAIS RENOMADOS.

Um empreendimento que inova o conceito de morar e traz o design para dentro de casa.



MARIA CLARA MARBACK E ROGÉRIO MENESES

PROJETO DE DECORAÇÃO

"Com as mudanças impostas em nossas rotinas, mudaram-se também os hábitos e as nossas prioridades. Espaços físicos funcionais, mas sobretudo com alma e identidade, se tornaram essenciais na construção de um estilo de vida prático, versátil e saudável. O Brooklin 90 traduz essa transformação, apresentando ao mercado um conceito moderno, que busca adaptar as tendências do design contemporâneo às suas necessidades essenciais. Elegância, irreverência, conforto e praticidade se associam à funcionalidade e otimização dos espaços, formando uma sintonia arrojada que lhe permitirá desfrutar um ambiente projetado pra você, com muito carinho depositado em cada detalhe. Venha usufruir de tudo isso, em um dos bairros mais charmosos e valorizados da cidade."

BENEDITO ABBUD

PROJETO DE PAISAGISMO

"O projeto paisagístico do Brooklin 90 se destaca desde o generoso passeio. Aqui a vegetação densa com infinitos tons de verde dá as boas-vindas aos moradores. No pavimento lazer, dotado de belíssima vista, criamos um lúdico playground com frutíferas, gazebo gourmet e instagramável conjunto aquático. Esse espaço foi cuidadosamente desenhado com uma piscina de 20 m que se espraia em decks molhados, de onde emergem palmeiras iluminadas. Projetamos também piscina infantil, solário e um relaxante spa."



PABLO SLEMENSON

PROJETO ARQUITETÔNICO

"A inspiração do projeto veio da possibilidade de configurar um conjunto de apartamentos com alto caráter urbano, conformando uma torre esbelta, pura e elegante. A atmosfera do projeto está marcada pela sua multifuncionalidade."

The image features a dark navy blue background with several thick, gold-colored lines. One line curves from the bottom left towards the center. Another line curves from the top left towards the center. A third line curves from the top right towards the center. A fourth line curves from the bottom right towards the center. These lines intersect and create a sense of movement and depth.

l i v i n g

FACHADA

Arquitetura
PABLO SLEMENSON

MÚLTIPLO POR FORA, ÚNICO POR DENTRO. ■

Da porta para dentro, toda a modernidade e conforto que a sua vida pede. Projeto atual, design inovador e paisagismo contemporâneo criados por profissionais renomados.

Da porta para fora, o Brooklin, um dos bairros mais desejados da cidade, com toda a comodidade, mobilidade e praticidade que o seu ritmo exige.

STUDIOS

APTOS. DE
2 E 3 DORMS.
66 M² A 104 M²

LAZER
EXCLUSIVO

PERSPETIVA ARTÍSTICA DA FACHADA

A VEGETAÇÃO QUE COMPÕE O PISAGISMO RETRATADO NA PERSPECTIVA É MERAMENTE ILUSTRATIVA E APRESENTA UM NÍVEL DE REFERÊNCIA NA ENTREGA DO EMPREENDIMENTO. ESSA VEGETAÇÃO PODERÁ APRESENTAR DIFERENÇAS DE TAMANHO E PORTE, MAS ESTARÁ DE ACORDO COM O PROJETO PAISAGÍSTICO. A VISTA APRESENTADA NA IMAGEM É MERAMENTE ILUSTRATIVA, NÃO SENDO A FOTOGRAFIA EXATA DO LOCAL DO EMPREENDIMENTO.

ACESSO

DESIGN, COMODIDADE E SEGURANÇA
DESDE A ENTRADA.



PERSPECTIVA ARTÍSTICA DO ACESSO.
A VEGETAÇÃO QUE COMPÕE O PISAGISMO RETRAZADO NA PERSPECTIVA É MERAMENTE ILUSTRATIVA E APRESENTA PORTE ADULTO DE REFERÊNCIA. NA ENTREGA DO EMPREENDIMENTO, ESSA VEGETAÇÃO PODERÁ APRESENTAR DIFERENÇAS DE TAMANHO E PORTE, MAS ESTARÁ DE ACORDO COM O PROJETO PISAGÍSTICO.

SEJA RECEBIDO EM ALTÍSSIMO ESTILO.
Lobby com pé-direito duplo



DESIGN LOBBY



PERSPETIVA ARQUITETICA DO DESIGN LOBBY, COM PÉ-DIREITO DUPLO.
OS MOBILIÁRIOS, OBJETOS DE DECORAÇÃO E REVESTIMENTOS DE PISO, PAREDE E TETO SÃO SUGESTÕES DECORATIVAS, NÃO FAZENDO PARTE DO CONTRATO. O CUSTO REAL DO PROJETO, EQUIPAMENTOS E ACABAMENTOS QUE SERÃO FEITOS NESTE EMPREENDIMENTO CONSTA NO MEMORIAL DESCRITIVO, NA CONVENÇÃO DE CONDOMÍNIO E NO COMPROMISSO DE COMPRA E VENDA. A VISTA APRESENTADA NA IMAGEM É MERAMENTE ILUSTRATIVA, NÃO SENDO A FOTOGRAFIA REAL DO LOCAL DO EMPREENDIMENTO.

IMAGEM ILUSTRATIVA

PISCINA ADULTO COM RAIA DE 20 M E DECK MOLHADO



PERSPECTIVA ARTÍSTICA DA PISCINA ADULTO COM RAIA DE 20 M E DECK MOLHADO.
A VEGETAÇÃO QUE COMPOZ O PAISAGEM REPRATADO NA PERSPECTIVA É MÉRAMENTE ILUSTRATIVA E APRESENTA PORTE ADULTO DE REFERÊNCIA NA ENTREGA DO EMPREENDIMENTO. ESSA VEGETAÇÃO PODERÁ APRESENTAR DIFERENÇAS DE TAMANHO E PORTE, MAS ESTARÁ DE ACORDO COM O PROJETO PAISAGÍSTICO. A VISTA APRESENTADA AVALIAÇÃO E MÉRAMENTE ILUSTRATIVA, NÃO SENDO A FOTOGRAFIA EXATA DO LOCAL DO EMPREENDIMENTO. OS MOVIMENTOS DE DECORAÇÃO E REVESTIMENTOS DE PISO, PAREDE E FORRO SÃO SUJEITOS A DECORATIVAS, NÃO FAZENDO PARTE DO CONTRATO DE OBRAS E SERVIÇOS. EQUIPAMENTOS E ACABAMENTOS QUE FAZEM PARTE DESTA EMPREENDIMENTO COBERTA NÃO SÃO SUJEITOS A SELECÇÃO NA CONVERSÃO DE CONDOMÍNIO E NO COMPROMISSO DE COMPRA E VENDA.

FITNESS

O CENÁRIO GERA UMA ENERGIA A MAIS PARA O SEU TREINO.



PERSPECTIVA ARTÍSTICA DO FITNESS

OS MÓVEIS, OBJETOS DE DECORAÇÃO E REVESTIMENTOS DE PISO, PAREDE E TETO SÃO SUGESTÕES DECORATIVAS, NÃO FAZENDO PARTE DO CONTRATO. O DETALHAMENTO DOS SERVIÇOS, EQUIPAMENTOS E ACABAMENTOS QUE FARÃO PARTE DESTA EMPREENDIMENTO CONSTA NO MEMORIAL DESCRITIVO, NA CONVENÇÃO DE CONDOMÍNIO E NO COMPROMISSO DE COMPRA E VENDA. AVISTA APRESENTADA NA IMAGEM É MERAMENTE ILUSTRATIVA, NÃO SENDO A FOTOGRAFIA EXATA DO LOCAL DO EMPREENDIMENTO.

PILATES



PERSPECTIVA ARTÍSTICA DO BRILHANTE

OS MÓVEIS, OBJETOS DE DECORAÇÃO E REVESTIMENTOS DE PISO, PAREDE E FORNO SÃO SUGESTÕES DECORATIVAS, NÃO FAZENDO PARTE DO CONTRATO. O DETALHAMENTO DOS SERVIÇOS, EQUIPAMENTOS E ACABAMENTOS QUE SÃO O ROTEIRO DESTA DIVERSIFICADA CONDIÇÃO NO MEMORIAL DESCRITIVO, NA CONVENÇÃO DE CONDOMÍNIO E NO COMPROMISSO DE COMPRA E VENDA, À VISTA APRESENTADA NA IMAGEM É MERAMENTE ILUSTRATIVA, NÃO SENDO A FOTOGRAFIA EXATA DO LOCAL DO ENVOLVIMENTO.

SALÃO DE FESTAS
COM PÉ-DIREITO DUPLO



PERSPECTIVA ARTÍSTICA DO SALÃO DE FESTAS COM PÉ-DIREITO DUPLO
OS MÓVEIS, OBJETOS DE DECORAÇÃO E REVESTIMENTOS DE PISO, PAREDE E FORRO SÃO SUGESTÕES DECORATIVAS, NÃO FAZENDO PARTE DO CONTRATO. O DETALHAMENTO DOS SERVIÇOS, EQUIPAMENTOS E ACABAMENTOS QUE FARÃO PARTE DESTA EMPREENDIMENTO CONSTA NO MEMORIAL DESCRITIVO, NA CONVENÇÃO DE CONDOMÍNIO E NO COMPROMISSO DE COMPRA E VENDA. A VISTA APRESENTADA NA IMAGEM É MERAMENTE ILUSTRATIVA, NÃO SENDO A FOTOGRAFIA EXATA DO LOCAL DO EMPREENDIMENTO.

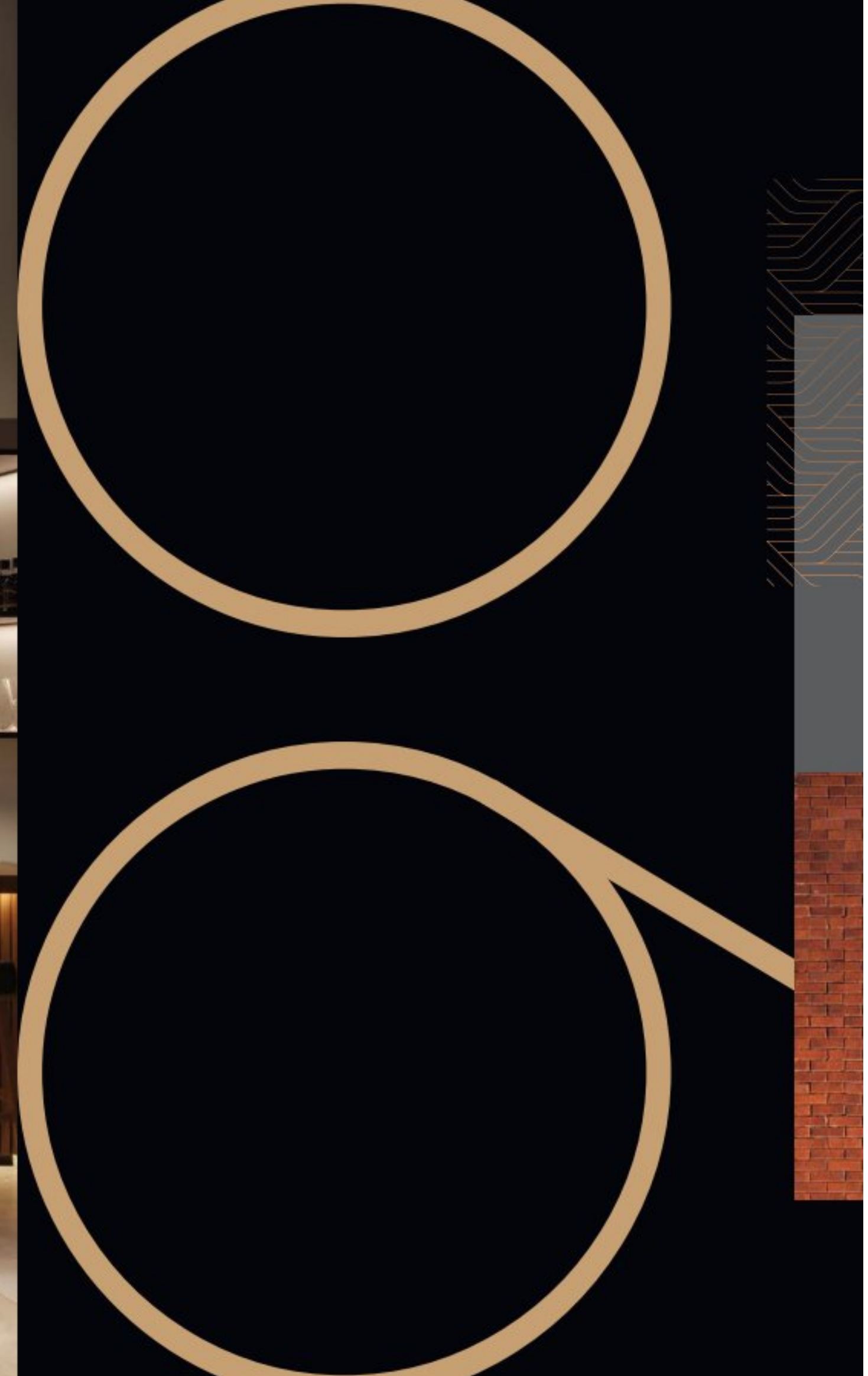

ESPAÇO BEER COM CHURRASQUEIRA



IMAGEM ILUSTRATIVA



RESPECTIVA ARTISTICA DO ESPAÇO BEER COM CHURRASQUEIRA
A VEGETAÇÃO QUE COMPÕE O PENSAMENTO REPRATADO NA PERSPECTIVA E MENSAGENS ILUSTRATIVA E APRESENTA PORTE À DOUTO DE REFERENCIA, NA ENTRELA DO EMPREENDIMENTO, ESSA VEGETAÇÃO POSSUI A APRESENTA DIFERENÇAS DE TAMAHO E PORTE, MAS ESTARÁ DE ACORDO COM O PROJETO PAISAGÍSTICO, A VISTA APRESENTADA NA IMAGEM E MENSAGENS ILUSTRATIVA, NÃO SENDO A FOTOGRAFIA EXATA DO LOCAL DO EMPREENDIMENTO. OS MOBÍVEIS, OBJETOS DE DECORAÇÃO E FURNITURAS SÃO SUJEITOS A REAJUSTES, NÃO FAZENDO PARTE DO CONTRATO. O DETALHAMENTO DOS SERVIÇOS, EQUIPAMENTOS E ACABAMENTOS QUE FAZÃO PARTE DESTA EMPREENDIMENTO CONSTA NO MEMORIAL DESCRITIVO, NA CONVENÇÃO DE CONDOMÍNIO E NO COMPROMISSO DE COMPRA E VENDA.

HOME CINEMA

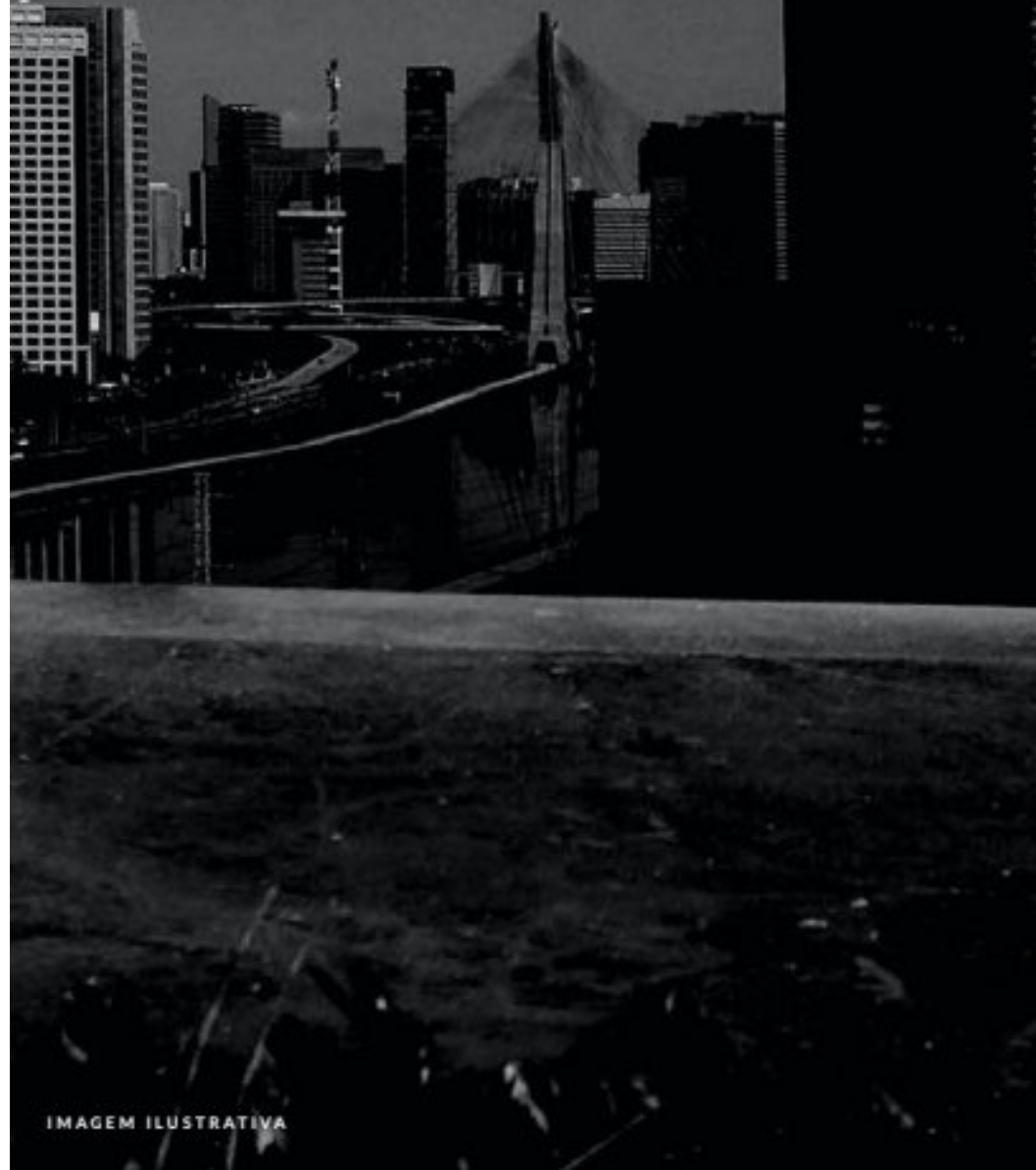

PERSPECTIVA ARTÍSTICA DO HOME CINEMA

OS MÓVEIS, OBJETOS DE DECORAÇÃO E REVESTIMENTOS DE PISO, PAREDE E FORRO SÃO SUCESSÕES DECORATIVAS, NÃO FAZENDO PARTE DO CONTRATO. O DETALHAMENTO DOS SERVIÇOS, EQUIPAMENTOS E ACABAMENTOS QUE FARÃO PARTE DESTA EMPREENDIMENTO CONSTA NO MEMORIAL DESCRITIVO, NA CONVENÇÃO DE CONDOMÍNIO E NO COMPROMISSO DE COMPRA E VENDA.

SALÃO DE JOGOS



PERSPECTIVA ARTÍSTICA DO SALÃO DE JOGOS
OS MÓVEIS, OBJETOS DE DECORAÇÃO E REVESTIMENTOS DE PISO, PAREDE E FORRO SÃO SUGESTÕES DECORATIVAS, NÃO FAZENDO PARTE DO CONTRATO. O DETALHAMENTO DOS SERVIÇOS, EQUIPAMENTOS E ACABAMENTOS QUE FAZEM PARTE DESTA EMPREENDIMENTO CONSTA NO MEMORIAL DESCRITIVO, NA CONVENÇÃO DE CONDOMÍNIO E NO COMPROMISSO DE COMPRA E VENDA. A VISTA APRESENTADA NA IMAGEM É MERAMENTE ILUSTRATIVA, NÃO SENDO A FOTOGRAFIA EXATA DO LOCAL DO EMPREENDIMENTO.

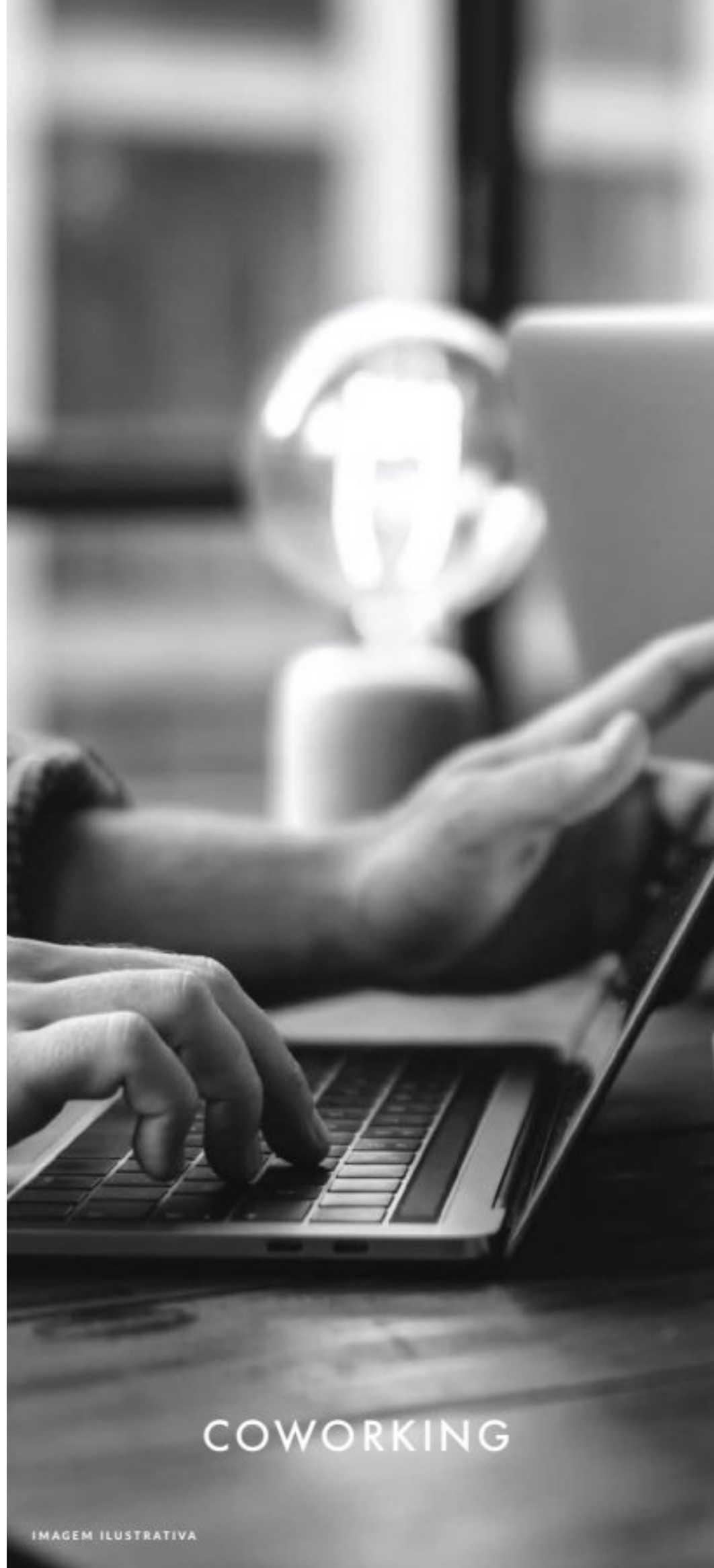

COWORKING

IMAGEM ILUSTRATIVA



PERSPECTIVA ARTÍSTICA DO COWORKING
OS MÓVEIS, OBJETOS DE DECORAÇÃO E REVESTIMENTOS DE PISO, PAREDE E FORRO SÃO SUGESTÕES DECORATIVAS, NÃO FAZENDO PARTE DO CONTRATO. O DETALHAMENTO DOS SERVIÇOS, EQUIPAMENTOS E ACABAMENTOS QUE FARÃO PARTE DESTA EMPREENDIMENTO CONSTA NO MEMORIAL DESCRITIVO, NA CONVENÇÃO DE CONDOMÍNIO E NO COMPROMISSO DE COMPRA E VENDA. A VISTA APRESENTADA NA IMAGEM É MERAMENTE ILUSTRATIVA, NÃO SENDO A FOTOGRAFIA EXATA DO LOCAL DO EMPREENDIMENTO.

DELIVERY ROOM E MINIMARKET BY ONNI

SEGURANÇA E PRATICIDADE PARA VOCÊ
RECEBER AS SUAS ENCOMENDAS E USUFRUIR
DE SERVIÇO DE CONVENIÊNCIA 24 HORAS
POR DIA, 7 DIAS POR SEMANA.

PERSPECTIVA ARTÍSTICA DO DELIVERY ROOM

OS MÓVEIS, OBJETOS DE DECORAÇÃO E REVESTIMENTOS DE PISO, PAREDE E TETO SÃO SUGESTÕES DECORATIVAS, NÃO FAZENDO PARTE DO CONTRATO. O DETALHAMENTO DOS SERVIÇOS, EQUIPAMENTOS E ACABAMENTOS QUE FAZEM PARTE DESTA EMPREENDIMENTO CONSTA NO MEMORIAL DESCRITIVO NA CONDIÇÃO DE CONDOMÍNIO E NO CONTRATO DE COMPRA E VENDA. O SERVIÇO DE MINIMARKET SERÁ DISPONIBILIZADO PELA ONNI CONFORME INSTRUMENTO PARTICULAR DE INTERMEDIÇÃO PARA CESSÃO DE ESPAÇO FÍSICO ASSINADO PELA INCORPORADORA, QUE SERÁ CEDI DO CONDOMÍNIO APÓS A SUA ENTREGA.

BRINQUEDOTECA



PERSPECTIVA ARTÍSTICA DA BRINQUEDOTECA

OS MÓVEIS, OBJETOS DE DECORAÇÃO E REVESTIMENTOS DE PISO, PAREDE E TETO SÃO SUGESTÕES DECORATIVAS, NÃO FAZENDO PARTE DO CONTRATO. O DETALHAMENTO DOS SERVIÇOS, EQUIPAMENTOS E ACABAMENTOS QUE FARÃO PARTE DESTA EMPREENDIMENTO CONSTA NO MEMORIAL DESCRITIVO, NA CONVENÇÃO DE CONDOMÍNIO E NO COMPROMISSO DE COMPRA E VENDA.

PLAYGROUND



PERSPECTIVA ARTÍSTICA DO PLAYGROUND

A VEGETAÇÃO QUE COMPÕE O PAISAGISMO RETRATADO NA PERSPECTIVA É MERAMENTE ILUSTRATIVA E APRESENTA PORTE ADULTO DE REFERÊNCIA. NA ENTREGA DO EMPREENDIMENTO, ESSA VEGETAÇÃO PODERÁ APRESENTAR DIFERENÇAS DE TAMANHO E FORTE. MAS ESTARÁ DE ACORDO COM O PROJETO PAISAGÍSTICO E SERÁ ADERECIDA NA IMAGEM. O PERSPECTIVA ILUSTRATIVA NÃO SE ENFOCA NA SEÇÃO DO LUGAR DO EMPREENDIMENTO, OS MOVIMENTOS DE DECORAÇÃO E REVESTIMENTOS DE PISO, PAREDES E TETO, SÃO SUJEITOS SEPARATIVAS, NÃO CONSTANDO PARTE DO CONTRATO E CANCELAMENTO DOS SERVIÇOS. DESMONTAÇÃO E A CANCELAMENTO DO TRABALHO NÃO SE ENFOCA NA VEGETAÇÃO CONSTA NO MEMORIAL DESCRITIVO, NA CONVENÇÃO DE CONDOMÍNIO E NO COMPROMISSO DE COMPRA E VENDA.

BICICLETÁRIO



PERSPECTIVA ARTÍSTICA DO BICICLETÁRIO

OS MÓVEIS, OBJETOS DE DECORAÇÃO E REVESTIMENTOS DE PISO, PAREDE E FORRO SÃO SUGESTÕES DECORATIVAS, NÃO FAZENDO PARTE DO CONTRATO. O DETALHAMENTO DOS SERVIÇOS, EQUIPAMENTOS E ACABAMENTOS QUE FARÃO PARTE DESTA EMPREENDIMENTO CONSTA NO MEMORIAL DESCRITIVO, NA CONVENÇÃO DE CONDOMÍNIO E NO COMPROMISSO DE COMPRA E VENDA. A VISTA APRESENTADA NA IMAGEM É MERAMENTE ILUSTRATIVA, NÃO SENDO A FOTOGRAFIA EXATA DO LOCAL DO EMPREENDIMENTO.

The image features a black background with several thick, gold-colored lines. One line is a straight diagonal line starting from the bottom left and extending towards the top right. Two other lines are curved, forming large, open shapes that resemble stylized letters or abstract forms. The word "implantação" is written in a gold, lowercase, serif font, positioned in the lower right area of the image, partially overlapping the curved lines.

implantação

IMPLANTAÇÃO TÉRREO



1 LOJAS

BROOKLIN LIVING

2 PORTARIA

3 LOBBY COM PÉ-DIREITO DUPLO

4 ACESSO SOCIAL

5 ACESSO DE SERVIÇO

6 ACESSO DE VEÍCULOS

7 DELIVERY ROOM

8 SALÃO DE FESTAS COM PÉ-DIREITO DUPLO

9 LOUNGE EXTERNO

PERSPECTIVA ARTÍSTICA DA IMPLANTAÇÃO DO TÉRREO

A VEGETAÇÃO QUE COMPÕE O PAISAGISMO RETRATADO NA PERSPECTIVA É MERAMENTE ILUSTRATIVA E APRESENTA PORTE ADULTO DE REFERÊNCIA. NA ENTREGA DO EMPREENDIMENTO, ESSA VEGETAÇÃO PODERÁ APRESENTAR DIFERENÇAS DE TAMANHO E PORTE, MAS ESTARÁ DE ACORDO COM O PROJETO PAISAGÍSTICO.

IMPLANTAÇÃO 11º PAVIMENTO



BROOKLIN LIVING

- 1 PISCINA ADULTO COM RAIA DE 20 M
- 2 PISCINA INFANTIL
- 3 DECK MOLHADO
- 4 DECK SECO
- 5 ESPAÇO BEER COM CHURRASQUEIRA
- 6 PLAYGROUND
- 7 BRINQUEDOTECA
- 8 HOME CINEMA
- 9 COWORKING
- 10 FITNESS
- 11 PILATES
- 12 TOILETTE
- 13 SALÃO DE JOGOS

PERSPECTIVA ARTÍSTICA DA IMPLANTAÇÃO DO 11º PAVIMENTO

A VEGETAÇÃO QUE COMPÕE O PAISAGISMO RETRAZADO NA PERSPECTIVA É MERAMENTE ILUSTRATIVA E APRESENTA PORTE ADULTO DE REFERÊNCIA. NA ENTREGA DO EMPREENDIMENTO, ESSA VEGETAÇÃO PODERÁ APRESENTAR DIFERENÇAS DE TAMANHO E PORTE, MAS ESTARÁ DE ACORDO COM O PROJETO PAISAGÍSTICO.



RESIDÊNCIAS QUE INSPIRAM EXCLUSIVIDADE
E CONFORTO.

IMAGEM ILUSTRATIVA

LIVING DO APTO. DE 3 DORMS.



PERSPECTIVA ARTÍSTICA DO LIVING DO APTO. DE 3 DORMS.
OS MÓVEIS, OBJETOS DE DECORAÇÃO E REVESTIMENTOS DE PISO, PAREDE E TETO SÃO SUGESTÕES DECORATIVAS, NÃO FAZENDO PARTE DO CONTRATO. O DETALHAMENTO DOS PLANOS, EQUIPAMENTOS E ACABAMENTOS QUE FAZEM PARTE DESTA EMPREENDIMENTO CONSTA NO MEMORIAL DESCRITIVO, NA CONDIÇÃO DO CONDOMÍNIO E NO COMPROMISSO DE COMPRA E VENDA. A VISTA APRESENTADA NA IMAGEM É MERAMENTE ILUSTRATIVA, NÃO SENDO A FOTOGRAFIA EXATA DO LOCAL DO EMPREENDIMENTO.

3 DORMS. 92^{M²}

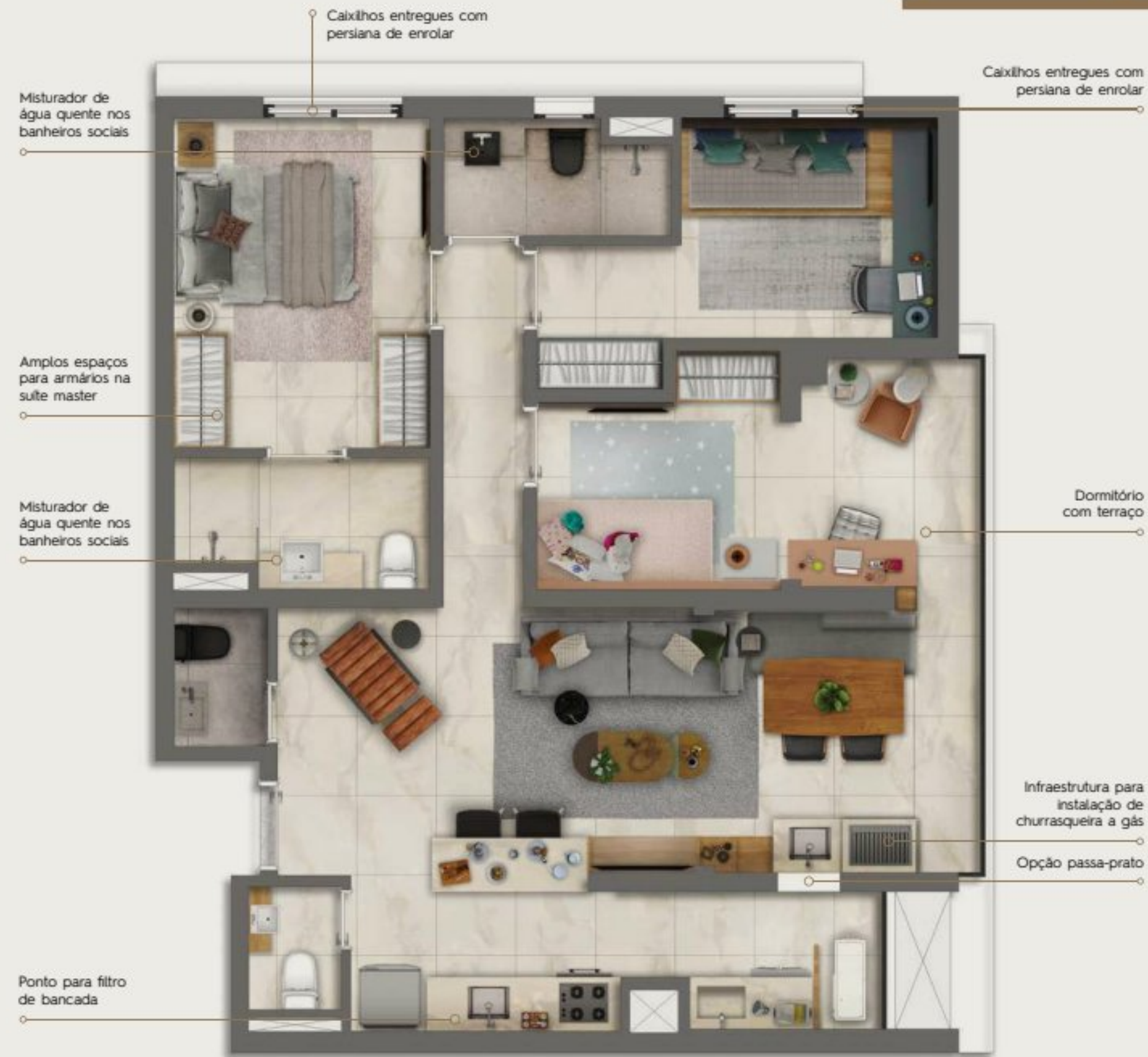

PARA
AMBIENTES
AMPLOS E
INTEGRADOS
QUEM VALORIZA
O BEM-ESTAR ^EA
SOFISTICAÇÃO.

Em todas as unidades de 3 dormitórios:

- janelas com bandeira fixa inferior, proporcionando mais iluminação;
- ponto de dreno e carga elétrica para ar-condicionado nos dormitórios, no living e terraço living;
- tomada USB nos dormitórios;
- opção com ou sem WC de serviço e cozinha ampliada ou fechada.

PERSPECTIVA ARTÍSTICA DA PLANTA DECORADA DE 92,22 M² COM 3 DORMITÓRIOS (1 SUÍTE)

OS MÓVEIS, OBJETOS E REVESTIMENTOS DE PISO, PAREDE E FORRO SÃO SUGESTÕES DECORATIVAS, NÃO SENDO PARTE DO CONTRATO. AS MEDIDAS LIVRES ENTRE AS PAREDES ESTÃO SUJEITAS A VARIAÇÕES EM DECORRÊNCIA DA EXECUÇÃO E DOS ACABAMENTOS A SEREM UTILIZADOS.

LIVING DO APTO. DE 2 DORMS.

TERRAÇO INTEGRADO AO LIVING COM MUITA ILUMINAÇÃO E VENTILAÇÃO NATURAL.



PERSPECTIVA ARTÍSTICA DO LIVING DO APTO. DE 2 DORMITÓRIOS

OS MÓVEIS, OBJETOS DE DECORAÇÃO E REVESTIMENTOS DE PISO, PAREDE E FORRO SÃO SUGESTÕES DECORATIVAS, NÃO FAZENDO PARTE DO CONTRATO. O DETALHAMENTO DOS SERVIÇOS, EQUIPAMENTOS E ACABAMENTOS QUE FAZEM PARTE DESTA EMPREENDIMENTO CONSTA NO MEMORIAL DESCRITIVO, NA CONVENÇÃO DE CONDOMÍNIO E NO COMPROMISSO DE COMPRA E VENDA. A VISTA APRESENTADA NA IMAGEM É MERAMENTE ILUSTRATIVA, NÃO SENDO A FOTOGRAFIA EXATA DO LOCAL DO EMPREENDIMENTO.

PLANTAS BEM PLANEJADAS PARA
 VOCÊ MORAR
COM CONFORTO
 E RECEBER OS AMIGOS.

2 DORMS. 72^{M²}



- Em todas as unidades de 2 dormitórios:
- janelas com bandeira fixa inferior, proporcionando mais iluminação;
 - ponto de dreno e carga elétrica para ar-condicionado nos dormitórios, no living e terraço living;
 - tomada USB nos dormitórios;
 - opção com ou sem WC de serviço e cozinha ampliada ou fechada.

PERSPECTIVA ARTÍSTICA DA PLANTA TIPO DE 72,29 M² COM 2 DORMITÓRIOS (3 SUÍTE)
 OS MÓVEIS, OBJETOS E REVESTIMENTOS DE PISO, PAREDE E FORRO SÃO SUGESTÕES DECORATIVAS, NÃO SENDO PARTE DO CONTRATO. AS MEDIDAS LIVRES ENTRE AS PAREDES ESTÃO SUJEITAS A VARIÁÇÕES EM DECORRÊNCIA DA EXECUÇÃO E DOS ACABAMENTOS A SEREM UTILIZADOS.

STUDIO



PERSPECTIVA ARTÍSTICA DO STUDIO
OS MÓVEIS, OBJETOS DE DECORAÇÃO E REVESTIMENTOS DE PISO, PAREDE E FORRO SÃO SUGESTÕES DECORATIVAS, NÃO FAZENDO PARTE DO CONTRATO. O DETALHAMENTO DOS SERVIÇOS, EQUIPAMENTOS E ACABAMENTOS QUE FARÃO PARTE DESTA EMPREENDIMENTO CONSTA NO MEMORIAL DESCRITIVO, NA CONVENÇÃO DE CONDOMÍNIO E NO COMPROMISSO DE COMPRA E VENDA. A VISTA APRESENTADA NA IMAGEM É MERAMENTE ILUSTRATIVA, NÃO SENDO A FOTOGRAFIA EXATA DO LOCAL DO EMPREENDIMENTO.

STUDIO 23^{M²}









PERSPECTIVA ARTÍSTICA DA PLANTA TIPO STUDIO DE 23,01 M²
OS MÓVEIS, OBJETOS E REVESTIMENTOS DE PISO, PAREDE E FORRO SÃO SUGESTÕES DECORATIVAS, NÃO SENDO PARTE DO CONTRATO. AS MEDIDAS LIVRES ENTRE AS PAREDES ESTÃO SUJEITAS A VARIAÇÕES EM DECORRÊNCIA DA EXECUÇÃO E DOS ACABAMENTOS A SEREM UTILIZADOS.

DIFERENCIAIS DAS ÁREAS COMUNS

-  Lobby e salão de festas com pé-direito duplo
-  Delivery room para receber as encomendas com segurança e comodidade
-  Portaria entregue com vidro blindado
-  Gerador conforto para atender às principais áreas comuns
-  Ar-condicionado entregue no festas, fitness, pilates, coworking, home cinema, brinquedoteca, salão de jogos e guarita
-  Wi-fi entregue nas principais áreas comuns
-  Bicicletário com tomada para bike elétrica
-  Previsão de ponto de recarga para veículo elétrico
-  Acesso social e de serviço totalmente independentes
-  Academias projetadas por consultoria especializada para um melhor mix de equipamentos
-  Piscina adulto com raia de 20 m, piscina infantil e deck molhado no 11º pavimento
-  Espaço beer com churrasqueira e chopeira no 11º pavimento
-  Minimarket - comodidade de ter suas compras sem sair do seu condomínio

DIFERENCIAIS DAS ÁREAS PRIVATIVAS

-  Ponto de água para filtro de bancada*
-  Ponto de dreno e carga elétrica para ar-condicionado nos dormitórios, no living e nos terraços*
-  Misturador de água quente nos banheiros sociais
-  Tomada USB nos dormitórios
-  Infraestrutura do aquecedor de passagem a gás*
-  Possibilidade de instalação de churrasqueira a gás*
-  Caixilhos entregues com persiana de enrolar

* Entregue nas unidades de 2 e 3 dormitórios.

Imaginar, inovar e antecipar desejos para criar empreendimentos diferenciados, que transformam e reurbanizam a cidade, melhorando a qualidade de vida das pessoas.

É isso que a Benx Incorporadora, da Bueno Netto, faz ao desenvolver projetos de alta qualidade, que unem design, arte, comodidade, rentabilidade e preocupação com o meio ambiente.

A Bueno Netto está presente na história brasileira da construção civil há 44 anos e conta com mais de 5.500.000 m² em desenvolvimento.

Com uma trajetória marcada por excelência e credibilidade, hoje a Bueno Netto atua em todo o território nacional, construindo, incorporando e comercializando empreendimentos residenciais, comerciais e corporativos de alta qualidade.

- Mais de 100 projetos imobiliários
- 6 vezes vencedora do Prêmio Master Imobiliário

Benx
Incorporadora

B BUENO
NETTO

FBN
Engenharia

BEM
Imobiliária

Desde 1999, a RB CAPITAL é especializada nas atividades de *Asset Management* e Mercado de Capitais. A empresa faz parte do Grupo Orix, conglomerado internacional de serviços financeiros, com cerca de US\$ 400 bilhões em ativos sob gestão.

RB RB CAPITAL
Asset Management

Na divisão de *Asset Management*, conta com uma equipe especializada de profissionais experientes e com amplo conhecimento de mercado, que faz uso de sólidos processos de investimento e regras de governança corporativa para gestão dos portfólios.



GEOMETRIA ITAIM



BROOKLIN SKY MARK



ARBÓREA ITAIM



THE FRAME VILA
NOVA CONCEIÇÃO

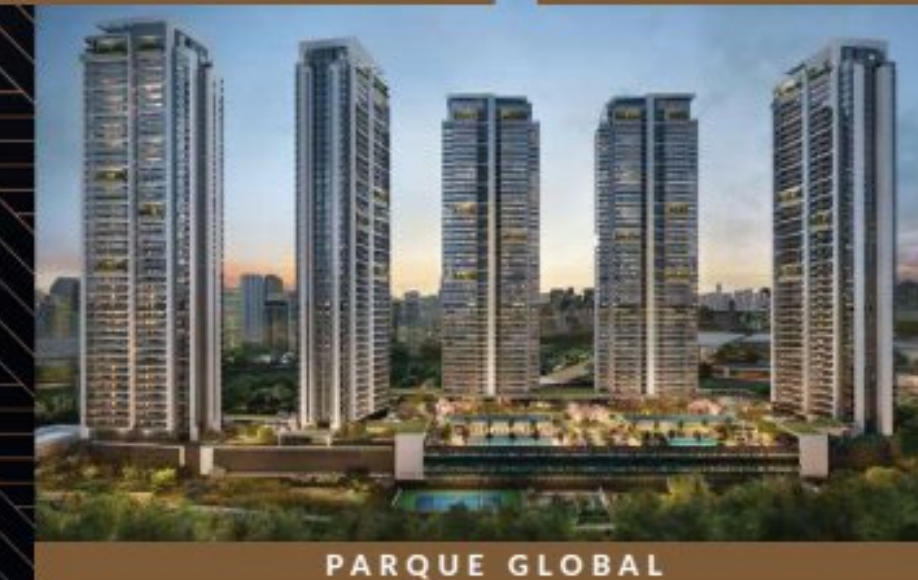

PARQUE GLOBAL



SIMMETRIA
CAMPO BELO

PROJETOS
IDEALIZADOS
POR **Benx**
Incorporadora



IMAGEM ILUSTRATIVA

B R K L N

noventa living

RUA JOÃO LACERDA SOARES, 90
A 350 M DA ESTAÇÃO BROOKLIN

REALIZAÇÃO:

RB CAPITAL
Asset Management

REALIZAÇÃO E INCORPORAÇÃO:

Benx
Incorporadora

O projeto encontra-se em aprovação conforme o processo administrativo nº 1020.2021/0007423-6. O empreendimento somente será comercializado após a execução do Registro de Incorporação pelo Cartório de Registro de Imóveis. Intermediação: Bem Imobiliária - Av. Dr. Cardoso de Melo, 1.340 - Vila Olímpia - São Paulo-SP. Tel.: (11) 3842-1333. Creci: 20197-J. Abyara - Central de Atendimento da Abyara Brokers Intermediação Imobiliária - Av. Ibirapuera, 2.332 - Indianópolis - CEP 04028-002 - São Paulo-SP - Creci: 20.363-J. Tel.: (11) 3888-9200 - diariamente até as 21h, inclusive aos sábados, domingos e feriados. Todas as imagens utilizadas são meramente ilustrativas.